“ Duivensport ’ Vluchtprogram VNVB - PSA JAARBOEK 2026

De Duif
“DE DUIF’ anno:1900
Laerendries 74
St.-Amands

3de Alg.Kamp VNVB 2025 Brons V.D.S-Coppens Eddy

1ste Alg.Kamp VNVB 2025 Goud: Leemans Jean

2de Alg. Kamp VNVB 2025 Zilver Deolet Freddy

Gastoptreden zanger Wim Soutaer **09/11/25**
Cultureel centrum In De Nestel
Huldiging 80/50 jaar
Vz. PSA Roger Rottiers 1975-2025

Proficiat aan onze Kampioenen VNVB 2025

Van Harte wensen wij u een gezond, sportief 2026

Koninklijke Duivenbond "Union' Puurs-Sint-Amands

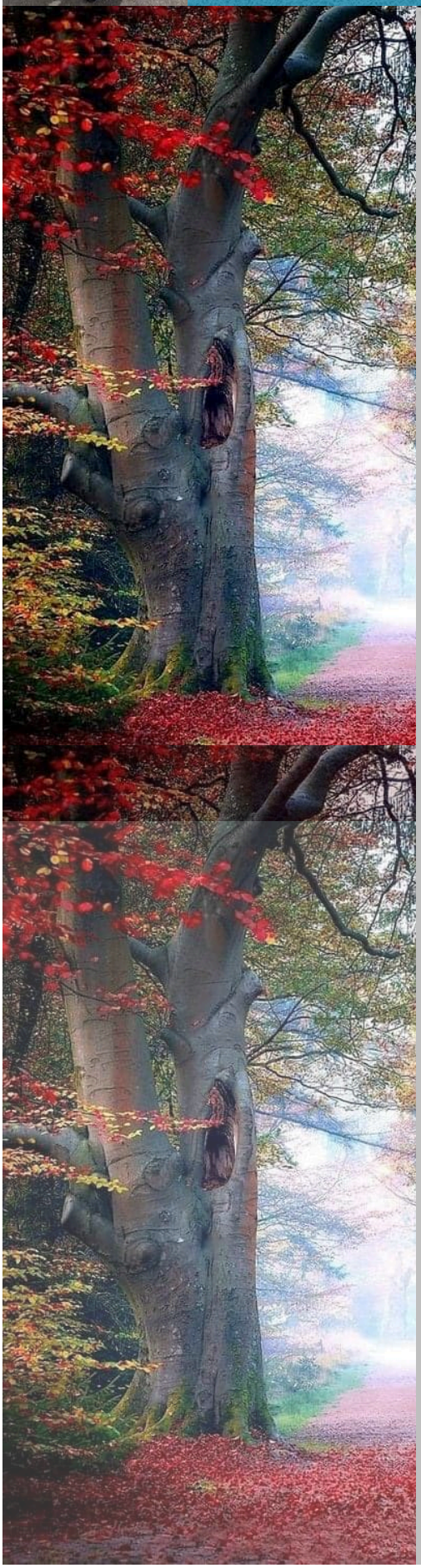

"Team"
Medewerkers
Jeugd
0476 45 27 64
Thomas Snackaert

Website
"Mij union Sint-Amands'
Kristof Van Laer
0473 67 35 86

Medewerker
Dirk Van Megroot
0498 47 75 03

Michel De Lauw
Sonja De Wit
Frans VanHoorick

Erebestuurslid
Francois Polspoel
03 889 26 97

Bestuurslid:
Johan Platteaux
0474 57 02 53

Schatbewaarder:
Daniel Lamberts
0479 38 98 37

Secretaris:
Frank Smet
0493 09 76 25

Ondervoorzitter:
Jean Leemans
0472 55 66 27

Algemene coördinatie:
Voorzitter,
Roger Rottiers
0497 69 45 08

Gastoptreden Wim Soetaer
Jubileum 80/50 jaar vz. R.R
Cultureel centrum
De Nestel 09-11-25

“JAARBOEK SPONSORS 2026

Nr. 50. Inhoud

Verantwoordelijke uitgever:
Vz.Roger Rottiers

1 - **KAMPIOENEN VNVB**
2 - **BESTUUR**
3 - **INHOUD JAARBOEK - SPONSORS**
4 . **KALENDER QUIéVRAIN**
5 - **KALENDER VNVB IN RECHTE LIJN**
6 - **KAMPIOENSCHAP VNVB + HOOFDBESTUUR**
7 - **KAMPIONSCHAPPEN PSA Noyon + Qiévrain**
8 - **KETONEN, WELKOM DOELSTELLINGEN PSA**
8 - **WEBSITE VOOR LIEFHEBBERS**
9 - **INFO.POSTDUIVEN BETAALBAAR + WEEKVLUCHTEN**
9 - **DOE HET ZELF + WIST U DAT**
10 - **DRANKEN MAES - HORTA PLETTINKX**
10 - **SLAGERIJ VERMEIREN**
10 - **EERBETOON 50/80 ROGER ROTTIERS**
11 - **CARROSERIE TIERENS**
11 - **VLOER EN TEGELWERKEN CHRISTIAENS BV**
12 - **HORTA DUIVENETEN DE KINDER OPDORP**
12.- **DIERENARTS DESNOECK OPPUURS**
12 - **BADKAMERS VEJA LIPPELO**
12 - **BANK ARGENTA PUURS**
13 - **BAKKERIJ SCHOOFS SINT-AMANDS**
13 - **VERZEKERINGEN P&V BORNEM**
13 - **APOTHEEK DE LANG SINT-AMANDS**
13 - **HAARKAPSTER SANDRA SINT-AMANDS**
14 - **VNVB HOOFDBESTUUR - AANVRAAG DRACHTENLIJST**
14 - **DEELNEMENDE LOKALEN VNVB**
15 - **INGEDIENDE KALENDER SCHELDELAND**
15 - **FORTISBANK BORNEM**
16 - **DUIVENETEN OP DE HEIDE KLEIN MECHELEN**
16 - **VRIJWILIGERS + PODIUMPLAATS KAMP VNVB**
17 - **BARBARA DEX- VALKENIERS - MEDEWERKING “Union’**
18 - **VAN GUCHT VERWARMING SINT-AMANDS**
18 - **PALING BORREMANS SINT-AMANDS**
18 - **VAN PRAET RAMEN DEUREN BORNEM**
18 - **HAARKAPSTER WINKELSTR. 40. SINT-AMANDS**
19 - **DUIVEN ZONDER GRENZEN**
19 - **MANDATEN OOST VLAANDEREN & ANTWERPEN**
20 - **RESTAURANT DE POORT OPDORP**
20 - **RESTAURANT AMANDUS SINT-AMANDS**
20 - **KACHELS HUIS JACOBS BUGGENHOUT**
20 - **VIS SIMAR HEMELRIJKEN SINT-AMANDS**
21 - **30 ste JUBILEUMVLUCHT NOYON R.R.**
22 - **PALING SCHILDERS MARIEKERKE**
22 - **PALOMA DUIVENETEN WAASMUNSTER**
22 - **LOS DUIVEN WELK UUR**
23 - **SCHOENEN EURIKA SCHOE MALDEREN**
23 - **ALTRIO THUISVERPLEGING GEERT JOOS**
23.- **VERTROUWEN MOET JE VERDIENEN**
24 - **DIERENARTS DUIVEN BRENDA MALDEREN**
24 - **EMILE V-CAFE KAAI SINT-AMANDS**
24 - **KAPSALON LINDY HAIR DESIGNER BORNEM**
25 - **FRITUUR BAREEL BUISTRAAT 68, SINT-AMANDS**
25 - **ASBEST VERWIJDEREN “ASBITECH' WILLEBROEK**
26 - **UITVAARZORG DE RUYTE PUURS**
26 - **DE KINDER HORTA DUIVENETEN OPDORP**
26 - **DUIVEN MUTEREN**
27 - **VACCINATIE DUIVEN PARAMYOVIROSE KWEEK**
27 - **VACCINATIE GESPEENDE JONGE DUIVEN**
28 - **INKORFLOKAAL KON. DUIVENBOND “Union’ PSA**
29 - **REGLEMENTEN VAN INWENDIGE ORDE**
30 - **LOKAAL; “KON.DUIVENBOND’ UNION ZAAL PLAZA PSA**

- Sponsors sympathisanten, van harte bedankt, Liefhebbers denk eens aan uw sponsors.

Beste, Liefhebbers,

Neringdoeners, Gemeente, Sympathisanten.

Eetfestijn & Kampioenviering 9 nov 2025
waren succesvolle kampioenschappen, vol leute en plezier.Maar liefst 93 mensen schoven aan tafel in De Nestel met 214 naturaprijzen — iedereen ging met een prijs naar huis, dankzij onze gulle sponsors.
.
Een mooie verrassing was het gastoptreden van zanger Wim Soetaer, uit respect voor 80/50 jaar dienst als voorzitter, dikke proficiat aan Roger Rottiers.

Doelstelling
Het ondersteunen, motiveren en waarderen van vrijwilligers en liefhebbers, zowel in goede als moeilijke tijden, zodat zij samen instaan voor het beleven en voortbestaan van de duivensport is een must.

Vormingen medewerkers PSA:
De algemene vormingen blijven doorgaan, in mate van het mogelijke vrijblijvend, zoeken nog een duivenaanpakker.

Bezigheidstherapie
De duivensport is en blijft een aanrader voor alle leeftijden. Ze brengt rust en bezinning en kan een bron van voldoening zijn **doorheen de jaren**.

Verkiezingen nationaal
Na de nationale verkiezingen van de KBDB
is het aan hen om zich aan te passen aan de nieuwe omstandigheden, beslissingen doelstellingen richting 2027.zo is er sprake dat alle duiven op één en dezelfde dag worden gelost en spelen in zones.

Wat brengt de toekomst
Alles verandert.
Maar zolang we elkaar steunen, hopen op vrede, voelen we ons samen sterker, blijf positief..

Hartelijke felicitaties aan onze kampioenen

Algemeen Kampioen Quiévrain **PSA** 2025
Flies Mark

Algemeen Kampioen Noyon **PSA** 2025
Leemans Jean

Algemeen Kampioen Noyon **Vnvb** 2025
Leemans Jean

Proficiat aan alle kampioenen

Zondag 08 Nov. 2026 eetfestijn kampioenviering
Waar: Cultureel centrum “de Nestel “Buisstraat 19c, 2890, Sint-Amands noteer deze datum …

Bestuur wensen
u een sportief, gezond 2026

2026 Scheldeland **Quiévrain: INKORVING: zaterdag 17,45 tot 19,30 PSA. Azenkriterium = A**

		OUDE /JAARL.	JAARL	JONGE	Hoofdlokaal "Union" 6208 PSA. Antwerpen
29	**Start kamp. O+JA**	A			
05 **April**		**A**	**A**		**Paashaas voor de leden……**
12		**A**			
19					
26		**A**	**A**		
03		**A**	**A**		
10 **Mei**	**jonge Opleervlucht (volgens weer)**				
17		**A**	**A**		
24	**Start kamp. JONGE**			**A**	**Oude - Jaarse - Jonge samen los**
31		**A**		**A**	
07 **Juni**			**A**		
14		**A**	**A**	**A**	
21			A		
28			A	**A**	
05 **Juli**.					
12				**A**	
19					
26					
02 **Aug**	**Einde kamp. O + JA**			**A**	
09					
16				**A**	
23					
30					
06 **Sept.**	**Einde kamp. Jonge**			**A**	
13					
20					
27					
04 **Okt.**					
11					
18					

25. Bij slecht weer kunnen vluchten geschrapt worden…..

Speelomtrek: Buggenhout – Baasrode – Opdorp - Lebbeke - Sint-Amands - Mariekerke - Bornem - Oppuurs - Liezele - Puurs - Hingene - Merchtem - Steenhuffel - Malderen - Opwijk - Ruisbroek - Londerzeel. Lossing: Interprovinciaal vervoerder, Lathouwers - Inkorving zaterdagavond 17u 45 tot 19u30, - uitslag papier 1,30 euro- Kosten: 0,90 euro

Verenigd Noyon verbond in rechte lijn 1979 – 2026

Drachtenlijst Oost Vlaanderen hoofdlokaal Land Van Aalst
PSA Inkorving: 16,00u tot 17,00u

		OUDE/JAARL	JAARSE	JONGE	PSA. **Azenkr. PSA = A**
12 " APRIL	**Start kamp. Oude + Jaarse**				
19 "					
26 "		A	A		
03 Mei		A	A		
10 "					
17 "		A	A		
24 "			A		
31. "					
07 juni.	**Start kamp. Jonge**	A	A	A	
14 "				A	
21 "					
28 "	**30ste Jubileumvlucht** *R.R.*	A	A	A	
05 Juli					
12 "		A	A	A	
19 "					
26 "		A		A	
02 aug.	**Einde kamp. Oude + Jaarse**	A	A	A	
09 "					
16 "				A	
23 "					
30 "				A	
06 Sept	**Einde kamp. Jonge**				
13 "	Als het weer het toelaat !				
20 "					
27 "					

Speelomtrek: 1979-2026 "Union' PSA.

Opwijk, Merchtem, Malderen, Steenhuffel, Lebbeke, Dendermonde, Grembergen, Zele, Moerzeke, Buggenhout, Baasrode, Opdorp, Sint-Amands, Llippelo, Oppuurs, Liezele, Bornem, Mariekerke, Weert, Baardegem, Wieze, Denderbelle, Oudegem, Appels, Zele, Hamme, Breendonk, Puurs, Hingene, Londerzeel, verder zie omtrek van elk plaatselijk lokaal..

Vervoerder: Lathouwers, Martens kostprijs per duif zie naar uw lokaal + omtrek spelverdeling per 2 tal

Kamp. Eetfestijn zaterdag 08 november 2026
waar: Cultureel Centrum in "De Nestel "Sint-Amands Buisstraat 19, 2890, vanaf, 12,15u mits voorinschrijving, democratische prijs.

Zie website uitslagen + kampioenschappen gratis aangeboden: (My union Sint-Amands)

Voorzitter,VNVB Roger Rottiers, Secretaris, Frank Smet, Schatbewaarder, Herman Roels

KONINKLIJKE BELGISCHE DUIVENLIEFHEBBERSBOND vzw
Gaasbeeksesteenweg 52-54, 1500 Halle www.kbdb.be nationaal@kbdb.be
Ingediende kalenders:

V48378 - Verenigd Noyonverbond in rechte lijn

SEIZOEN 1979 - 2026
Verenigd Noyonverbond in rechte lijn

Voorzitter: Rottiers Roger - Buisstraat 65, - 2890, Sint-Amands
Secretaris: Herman Frank Smet Bornem
Schatbewaarder: Roels Herman - Broeder De Saedeleerstraat 50/2.1 - 9340, Lede

Coördinatie: Roger Rottiers

44771 Land Van Aalst - Hofstade (O.-Vl.) (Hoofdlokaal)
44066 De Reisduif - Baasrode
44760 De Reisduif Appelterre
66208 Union - Sint-Amands

Kampioenschap Verenigd-Noyonverbond in rechte lijn 2026

Eetfestijn kamp. **zaterdag 08 november** Buisstraat 19, 2890 in De Nestel Sint-Amands
Drankje naar believen aangeboden, vanaf 12,15u
Iedere liefhebber kan maar een geldprijs of KS winnen behalve Crack duiven en Asduiven, de andere vermeldingen zijn erevermeldingen.

Kampioenschappen Algemeen kamp. 1+2 get. KS 160€

Oude: + jaarse 1+2 get; 120+KS - 90 - 70 - 50 - 45- 40 Asduif KS +35€ - Crackduif KS 40
– – – – – – – – – – – – – – – – – – –

Jaarse; 1+2 get; 120+KS - 90 - 70 - 50 - 45 -40 Asduif KS +35€ - Crackduif KS 40
– – – – – – – – – – – – – – – – – – –

Jonge 1+2 get; 120+KS 90 - 70 - 50 - 45 -40 - 30 - 30 - 30 - 30 Asduif KS +35€ - Crackduif KS 40
– – – – – – – – – – – – – – – – – – –

Gewaarborgd VNVB **1750 €** “gratis kampioenschappen'
Kunststukken gewaarborgd door PSA

Lokalen die niet bijdragen, nemen de liefhebbers niet deel aan de kampioenschappen volgens overeenkomst opstart 2021

Waarde kunstuk kan omgezet worden naar **geldprijs, mits aanvraag voor** 10/10/2026
Wensen u een sportief 2026
namens: VNVB in rechte lijn het bestuur

kampioenschappen PSA 2026 Noyon + Quiévrain

NOYON: Algemeen Kampioen: 1+2 oude - jaarl - jonge: 1 kunststuk 30,00€
Oude + Jaarl 1+2. 1 kunststuk € 20 - €10
Jaarl 1+2 1 kunststuk € 20 - €10
Jonge 1+2 1 kunststuk € 20 - €15 - € 10
Asduiven systeem meeste prijzen & coëf. € 15 + Kunstuk

Quiévrain Algemeen Kampioen: 1+2 oude - jaarl - jonge: 1 kunststuk 30,00€

Oude + Jaarl 1+2. 1 kunststuk € 20 - €15 - €10
Jaarl 1+2 1 kunststuk € 20 - €15 - €10
Jonge 1+2 1 kunststuk € 25 - €20 - € 15 - €10 - €10
Asduiven systeem meeste prijzen & coëf. € 15 + Kunstuk

Azenkriterium UNION Noyon + Quiévrain

3 categorieën:

Oude (1+2) – jaarse (1+2) en jonge (1+2+3) individueel
Punten: 1ste get. 4 punten - 2de get. 3 punten 3de get. 2 punten
Inleg: 5 EUR per categorie (inschrijven tot 2de vlucht)

Prijsverdeling: Oude: € 20 - € 15 - € 10 verder € 10
Jaarse: € 20 - € 15 - € 10 verder € 10
Jonge: € 20 - € 15 - € 10 verder € 10

Kunstuk kan je omruilen naar geldprijs, aanvraag voor 10/10/26
kampioenviering zondag 08 nov. 2026 in De Nestel Buisstraat 19, 2890 Sint-Amands

Iedere liefhebber kan maar 1 kunststuk & geldprijs winnen, uitgezonderd voor asduiven, minimum 5 prijzen behalen om in aanmerking te komen voor de kampioenschappen

---

Weekvluchten:

08-07-2026.	Quiévrain	inkorving	dinsdag.	18,30 u	20,00u	
22-07-2026.	Quiévrain	“	“	“	“	
09/09/2026.	Quiévrain	“	“	“	“	Kermisvlucht

Deelneming zone:
Baasrode, Bornem, Buggenhout, Hingene, Lebbeke, Liezele, Lippelo, Londerzeel, Malderen, Mariekerke, Merchtem, Moerzeke, Opdorp, Oppuurs, Opwijk, Puurs, Ruisbroek, Sint-Amands, Steenhuffel

KETONEN

**ketonen is
geen wondermiddel**

**Moet steeds worden gebruikt in
combinatie
met een correcte
voeding,
training en
verzorging**

**Overdosering of verkeerd gebruik
kan de eetlust verminderen
of de stofwisseling verstoren.**

**Maar wanneer
ze correct worden toegepast,
vormen ketonen een natuurlijke
en wetenschappelijk
onderbouwde manier
om de
energievoorziening
en recuperatie
van reisduiven te ondersteunen,**

Hebben snelheidsduiven dit nodig ?

Economie is nooit ver weg ….

Welkom op de website van Duivenmaatschappij Union Puurs-Sint-Amands.

Wij zijn een vereniging van en voor liefhebbers van reisduiven in de provincie Antwerpen, regio Puurs-Sint-Amands.

Al sinds **1881** organiseren wij kleine en grote snelheidsvluchten vanuit **Quiévrain** en **Noyon**, in samenspel met andere verenigingen.

Voor Quiévrain werken wij samen met Duivenmaatschappij Union Opdorp binnen het verbond Scheldeland.

2026
Overkoepeling Dendervallei 8 lokalen
VNVB vier lokalen

Daarnaast organiseren wij jaarlijks verschillende

Evenementen:
Weekvluchten, Kermisvlucht, Valkeniersvlucht
Kampioenschappen,
Eetfestijn kampioenenviering
Online duivenverkoop

Liefhebbers kunnen bij ons terecht voor:
Het bestellen van duivenringen, of ondersteuning

Een gezellig samenzijn in ons clublokaal

Onze website is in de eerste plaats bedoeld om te communiceren met onze leden, maar ook andere liefhebbers en geïnteresseerden zijn van harte welkom om het reilen en zeilen van onze vereniging te volgen.

Bezoek zeker ook onze Facebookpagina voor foto's en updates, of ontdek **Home – My Union Sint-Amands**.

🌐 **Website:**
https://www.duivenmaatschappij-union.be
Home – My Union

IS HET HOUDEN VAN POSTDUIVEN BETAALBAAR ?

Spreekwoorden als " wie zijn geld wil zien verstuiven rookt tabak en houdt duiven " horen we vaker als duivenliefhebber, maar is dat nu echt waar ? Het houden van postduiven kun je net als andere hobby's zo duur maken als je zelf wilt.

Als je alleen de basiselemeten pakt, zal je snel zien dat het houden van postduiven helemaal niet zo duur is als vele denken. In het onderstaande rekenvoorbeeld gaan we uit van volgende basiselementen :
Duivenbestand van **25 postduiven**
(hok niet inbegrepen)

- Voerkosten en mineralen per
- Lidgeld vereniging
- Vaste voetringen
- Verplichte entingen
- Licht medicijngebruik

MET IN ACHT NEMEN VAN BOVENSTAANDE ELEMENTEN KOST HET HOUDEN VAN POSTDUIVEN :

ca. € 24,00 per maand (vaste kosten)

ca. € 288,00 per jaar (vaste kosten)

Vergelijk maar met andere sporten !

WEEKVLUCHTEN QUIEVRAIN
08 JuliVakantievlucht inkorving dinsdag **07 juli 18,45 a 20,00h (gratis series leden)**
22 Juli Verlofvluchten inkorving dinsdag **21 Juli 18,30 a 20,00u**
09 September kermisvlucht: Gewaarborgde vlucht ; **inkorving dinsdag 08 september 18,30 a 20,30u**
Onkosten per duif, zie naar uw lokaal, - uitslag papier = 1,30€ - uitslag computer gratis.
Na de vlucht, zie uitslagen, kampioenschappen - Home - My Union

DOE HET ZELF
Alles voor knutselaars
DE RIJCKE

Kattestraat 20,
2880 Bornem, Belgium
Tel: 03 889 13 77

WIST U DAT ?

- Dat duiven vaak geschonken worden aan nieuwe leden ?
- Dat inrichting van een duivenhok ook vaak wel gebruikt te krijgen is
- De organisatie steeds meer naar ander middelen kijkt om de duivensport betaalbaar te houden ?

Info. 052 33 54 91

Tot dan,

DRANKENCENTRALE

Maes

Koeisteert 35,
1840 Londerzeel

Open
M.D.W.D.V. vanaf 9,00 - 12,00 - 13,00 19,00
Zondag 9,00 - 12,00

Tel. + 052 30 14 28

HORTA
www.horta.org

Plettinkx

Klein-Mechelen 35, 2880 Bornem

Telefoon: 03 889 20 48

Fax: 03/899 19 67

Email: bornem@horta.org

Eerbetoon voor Roger Rottiers – 50 jaar voorzitter PSA + VNVB

Geplaatst op donderdag 11 december 2025 Publi nieuws
Een icoon van de duivensport
De tachtigjarige Roger Rottiers werd zondag 09/11/2025 op bijzondere wijze verrast voor zijn jarenlange inzet als voorzitter van PSA en VNVB.

Al 50 jaar staat hij aan het roer van beide verenigingen, en zijn toewijding aan de duivensport blijft indrukwekkend.

Als blijk van waardering voor zijn onschatbare bijdrage werd tijdens de viering een gastoptreden van Wim Soetaer gebracht.

Het eerbetoon onderstreepte de enorme waardering die Roger geniet in de duivensport, zowel lokaal als over de landsgrenzen heen.

Rottiers is bovendien coördinator voor de grensstreek, waar hij samen met vele vrijwilligers instaat voor het verloop van wedstrijden met meer dan 100.000 duiven per seizoen.

Zijn inzet, kennis en passie maken hem tot een sleutelfiguur binnen de duivensport.

"Roger is met dit eerbetoon voor iedereen die sport een warm hart toedraagt. Zijn enthousiasme en betrokkenheid zijn ongeëvenaard," klonk het tijdens de huldiging.
Met dit eerbetoon willen PSA en VNVB hun dank uitdrukken voor een halve eeuw onbaatzuchtige inzet en leiderschap

Welkom bij Slagerij
"Traiteur"
Vermeiren
Dries 19 c,
9255 Opdorp - Buggenhout

Telefoon: 052 34 51 61

Kris, Els en hun ouders heten u van harte
welkom in hun zaak

Tegels Christiaens bv

Vloer en tegelwerken
Natuursteen - Vloeren - Muurtegels

Buisstraat 81 - 2890 Sint-Amands www.tegelschristiaens.be info@tegelschristiaens.be
+32 52 33 79 82 TOONZAAL OP AFSPRAAK

052 33 79 82

DE KINDER
Stenenmolenstraat 9
9255 Buggenhout

HORTA
www.horta.org

052/33 20 73

Dierenartsenpraktijk

Ghislain Desnoeck
Kirsten De Buyser
Jolien Ingelbeen
Margot Van Damme

Consultaties na afspraak
Tel. 03 889 14 14
24/7
bereikbaar voor spoedgevallen

Adres;
Oppuursdorp 64B
2890 Oppuurs
ino@dierenartsdesnoeck.be

IBAN BE76 7370 5099 8195

VEJA®
BADKAMERS

Provincialeweg 60, 2880, Lippelo
Dumortierlaan 46, 8300 Knokke

052 34 23 77- 0448 702 303
OPEN: W. D. V. 14,00 - 17,00
Zaterdag 10,00.- 17,00
(Ook op afspraak)

Woonwens? Welkom bij Argenta.

Ontdek meer

ARGENTA

Vermant - Dekeersmaeker

Argenta Puurs
Hoogstraat 13 - 2870 Puurs-Sint-Amands
03 899 33 30 - puurs@argenta.be

Argenta Blaasveld
Mechelsesteenweg 125 A - 2830 Blaasveld
03 886 68 15 - blaasveld@argenta.be

ON 0811.734.744 - RPR Antwerpen, Afdeling Mechelen

ARGENTA

03 886 72 56

SCHOOFS

Brood - Banket

WARME BAKKER

ALLES MET DE HAND GEMAAKT
ALLEEN DE BESTE INGREDIENTEN

OPENINGSUREN
Ma .Dins .Dond. 07,00 - 17,00
Woensdag gesloten
Vr. Za. Zo. 07,00 - 13,00

052 34 24 69

Kies nu voor een **gratis**
SHAKE-UP
van uw verzekeringen
Maak een afspraak

P&V | ARCES | DKV | DELA

Leni Windey
VERZEKERINGEN
Kloosterstraat 7, 2880
Bornem
Tel. 03 889 31 47

Ook afspraak: 03 899 31 47

APOTHEEK
DELANG

Apotheek Delang
Winkelstraat 14 Sint-Amands
052 33 33 45
info@apotheekdelang.be
www.apotheekdelang.be

Om zeker te zijn dat je gezochte product op voorraad is, kan je deze best eerst reserveren. Wij verwittigen je dan als de bestelling klaar is.

Apotheek Delang is net zoals uw arts een vertrouwenspersoon. Wij eerbiedigen het beroepsgeheim en geven blijk van vertrouwen.

Wij begeleiden de aflevering van geneesmiddelen met doelgerichte en gepersonaliseerde informatie noodzakelijk voor hun goed gebruik.

CAPELLI PLUS

Sandra Di Passio
052 33 16 79
Dames-Heren-Kinderen

Follow us @
www.inforegio.be/kapsalon-puurs-sint-amands

Jozef Cardijnlaan 14
2890 Puurs-Sint-Amands
BTW 0634.335.755

Gaasbeeksesteenweg 52-54, 1500 Halle
www.kbdb.be nationaal@kbdb.be

Ingediende kalenders(nog niet goedgekeurd door KBDB):

V48378 - Verenigd Noyon VerBond in rechte lijn

Ingediend op: 13-02-2026 10:45:15

>>> Snelheid >>> Verbond >>> V48378 - Verenigd Noyon VerBond in rechte lijn

Mijn Keuze:

Functies

Voorzitter	Rottiers Roger - Buisstraat 65 - 2890 Sint-Amands - roger.rottiers1@telenet.be
Secretaris	Smet Frank - Sint-Amandsesteenweg 185 - 2880 Bornem - frank.smet1256@telenet.be
Schatbewaarder	Roels Herman - Broeder De Saedeleerstraat 50/2.1 - 9340 Lede - herman.roels@skynet.b
Correspondent Verbond	Roels Herman - Broeder De Saedeleerstraat 50/2.1 - 9340 Lede - herman.roels@skynet.b
Verantwoordelijke Uitmaak	Van Roy Koen - Snassersweg 8 - 1730 Asse - info@koenvanroy.be

Overzicht Verenigingen

44066 De Reisduif - Baasrode
44760 De Reisduif - Appelterre-Eichem
66208 Union - Sint-Amands
44771 Land Van Aalst - Lede (O.-Vl.) (Hoofdlokaal)

Vervoerders VNVB = Lathouwers + Martens

KONINKLIJKE BELGISCHE DUIVENLIEFHEBBERSBOND vzw

SEIZOEN 2026

Gaasbeeksesteenweg 52-54, 1500 Halle
www.kbdb.be nationaal@kbdb.be

Ingediende kalenders(nog niet goedgekeurd door KBDB):

V48418 - SN/VIT-DENDERVALLEI-Noyon

Ingediend op: 10-02-2026 09:08:57

>>> Snelheid >>> Verbond >>> V48418 - SN/VIT-DENDERVALLEI-Noyon

Mijn Keuze:

Functies

Voorzitter	Schotte Geert - Moenebroekstraat 114 - 9500 Ophasselt - schotteken007@gmail.com
Secretaris	Van Roy Koen - Snassersweg 8 - 1730 Asse - info@koenvanroy.be
Schatbewaarder	Roels Herman - Broeder De Saedeleerstraat 50/2.1 - 9340 Lede - herman.roels@skynet.be
Correspondent Verbond	Roels Herman - Broeder De Saedeleerstraat 50/2.1 - 9340 Lede - herman.roels@skynet.be
Verantwoordelijke Uitmaak	Van Roy Koen - Snassersweg 8 - 1730 Asse - info@koenvanroy.be

Overzicht Verenigingen

22675 De Nachtklievers - Opwijk
44066 De Reisduif - Baasrode
44234 De Vriendenkring - Baardegem
44760 De Reisduif - Appelterre-Eichem
44784 Koninklijke Denderbond - Ninove
44788 De Vrijheid - Ophasselt
66208 Union - Sint-Amands
44771 Land Van Aalst - Lede (O.-Vl.) (Hoofdlokaal)

KONINKLIJKE BELGISCHE DUIVENLIEFHEBBERSBOND vzw

SEIZOEN 2026

Gaasbeeksesteenweg 52-54, 1500 Halle
www.kbdb.be nationaal@kbdb.be

Ingediende kalenders(nog niet goedgekeurd door KBDB):

V68320 - SN/VIT-Scheldeland

Ingediend op: 02-02-2026 14:03:47

>>>Snelheid >>>Verbond >>>V68320 - SN/VIT-Scheldeland

Mijn Keuze:

Functies

Voorzitter	Mannaert Jan - Houten Molenstraat 66 - 9255 Buggenhout - janmannaert1@telenet.be
Secretaris	Smet Frank - Sint-Amandsesteenweg 185 - 2880 Bornem - frank.smet1256@telenet.be
Schatbewaarder	De Lauw Michel - Droogveldstraat 165 - 2880 Mariekerke - michel.de.lauw@telenet.be
Correspondent Verbond	Smet Frank - Sint-Amandsesteenweg 185 - 2880 Bornem - frank.smet1256@telenet.be
Verantwoordelijke Uitmaak	Boey Geert - Bieshuizen 1 - 2890 Oppuurs - boey.geert3@telenet.be

Overzicht Verenigingen

44257 Union - Opdorp
66208 Union - Sint-Amands (Hoofdlokaal)

Paribas-Fortis; Kard.Cardijnplein 14, 2880 Bornem
M.D.W.D.V. 9,30 -12,30, 13,30-20,00
zaterdag 9,30-12,30
Tel: 03 890 45 20 - of afspraak…

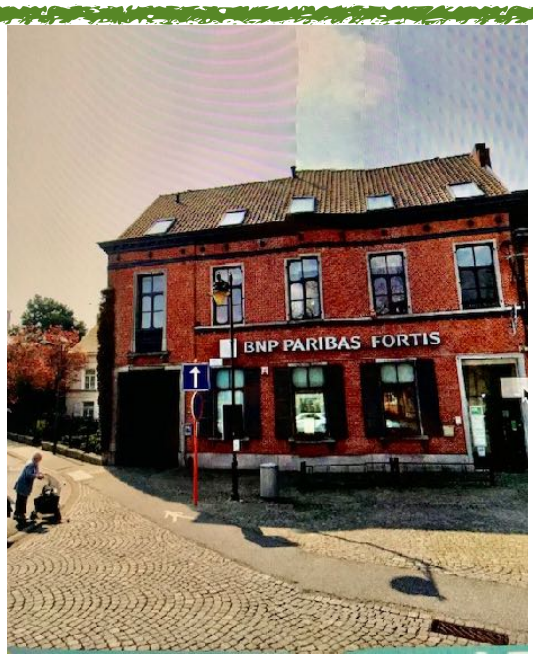

Paribas-Fortis; Kard.Cardijnplein 14, 2880 Bornem

M.D.W.D.V. 9,30 -12,30, 13,30-20,00
zaterdag 9,30-12,30

Tel: 03 890 45 20 - of afspraak…

Hobbyvoeders
OP DE HEYDE
Voeders en benodigdheden voor duiven, vogels, neerhofdieren
ONKLOPBARE KWALITEIT AAN DE LAAGSTE PRIJS
Sedert 1894
Klein Mechelen 44 – 2880 Bornem Tel. 03 889 00 97
op.de.heyde@belgacom.net Volg ons op Facebook : Hobbyvoeders-Op-de-Heyde

Het podium kampioenen. VNVB 2025

Organisatie Valkeniers - met medewerking Duivenmaatschappij Union Puurs-Sint-Amands Gezellig etentje sporthal Sint-Amands.

VAN GUCHT BV

AIRCONDITIONING - CENTRALE VERWARMING - SANITAIR
WARMTEPOMPEN - GEOTHERMIE

HEMELRIJKEN 16, 2890 SINT-AMANDS

TEL. 052 37 69 72 - 052 37 69 73

w.w.w. Cv-vangucht.be

PALING VIS HARING · BORREMANS ·

Adres: Hemelrijken 6, 2890 Puurs-Sint-Amands
Email; www.borremanspvh.be
Bestel: 052 33 22 49

Van Praet Nv

RAMEN, DEUREN

Een veranda is een uitbreiding van uw woonruimte voor verschillende doelen.

Adres:
Woestijnvis 9, 2880 Bornem
tel. 03 899 44 36

Duiven vliegen zonder grenzen…

Ergens heb ik geleerd dat donker en licht bij elkaar horen, dan is het wel in de duivensport.
Wij kennen de vroege ochtenden.
Het wachten in spanning, de lossing in een grauwe lucht,
de wind die verkeerd staat.

En toch…
Duiven vliegen **zonder grenzen,** zij vragen niet wie er gelijk heeft, zij kennen geen discussies, geen verwijten, geen achterklap, ze stijgen op, **oriënteren zich en zetten koers naar huis,**
recht naar hun hok, naar het vertrouwde licht.

Op sociale media zie ik soms een andere wereld
Gemopper, gesputter, gebrom naar mensen die men niet eens persoonlijk kent!
daar trekken wij grenzen in woorden in meningen, in kampen.
Maar duiven trekken geen grenzen.
ze verbinden landen.
ze overbruggen honderden kilometers.
ze laten zien dat **thuiskomen belangrijker is dan gelijk krijgen.**
Nogmaals duiven vliegen zonder grenzen —
misschien moeten wij wat minder grenzen trekken !

Duiven keren altijd terug naar hun hok
Moeten wij niet wat vaker terugkeren naar menselijk respect, ook voor de duif.
Want hoe donker het soms ook lijkt,
er is altijd een richting naar huis.

Altijd een lichtpunt.
Duiven, die wijzen ons elke week opnieuw de weg naar huis.

Nieuwe mandaten KBDB Nationaal 2026	
Oost Vlaanderen	CRUCKE Koen – 9500 Onkerzele
	D'HONDT Filip - 9680 Etikhove
	MATHIAS Olivier - 9420 Erpe-Mere
	SCHOTTE Geert - 9500 Ophasselt
	WYNANT Hendrik – 9230 Wetteren-Ten Ede
Antwerpen	
	BODENGIEN Pascal – 2440 Geel
	DE RIJCK Tom – 2500 Lier
	JORIS Erik - 2340 Beerse
	VLAEMINCK Marc - 2230 Ramsel

WELKOM BIJ
DE POORT VAN CYRIEL
Opdorp
Open:
DIN.WO.DON. 12 ,00 a14,30 - 18,00 a 22,00
VR. 12,30-14,30 -18,00 - 23,00
ZON. 12,00 - 23,00
Maandeg gesloten
info@depoortvancyriel.be
Tel. 0492 90 90 00

AMANDUS
RESTAURANT
Woensdag - Donderdag gesloten
vr.za.zon.ma.dins. open vanaf
12,00u - 22,00u
052 34 02 01

KACHELS ■ INBOUWHAARDEN
■ INOX ROOKKANALEN ■
BV HUIS JACOBS
OPENINGSUREN
dinsdag: - - 13.30u tot 18u
woensdag: - - 13.30u tot 18u
donderdag: - - 13.30u tot 18u
vrijdag: 9u tot 12u - 13.30u tot 18u
zaterdag: 9u tot 12u - 13.00u tot 16u
of na afspraak
Kalkenstraat 116A | 9255 Buggenhout
Tel. 052 33 21 80 | info@huis-jacobs.be
www.huis-jacobs.be

SIMAR
HARINGINLEGGERIJ
NV
STREEKPRODUCT.BE
REGIO & TRADITIE
KMO-zone Hemelrijken 20
2890 Puurs-Sint-Amands
a/d Schelde
Tel: 052/33 25 57
Fax 052/34 15 99

Lokalen inkorf uren op Zaterdag:

1. Land Van Aalst- Lede	14,30 - 16,30
2. Union Sint-Amands	16,00 - 17,00
3. De Reisduif - Baasrode	15,10 - 17,00
4. De Reisduif Appelterre	15,00 - 18,00

30ste Jubileum Roger Rottiers uit Noyon "Jonge duiven' 28 Juni 2026

GEWAARBORGD

Zetnr + Zets A98/5 Kost: 168,50 € wint: 441,75 €

Sprint: 0,25 € per duif: Verdeeld 3/6 - 2/6 - 1/6
Zetnr. 200: Gewaarborgd tot de laatste volle prijs per 2 tal
A, OA, RAK, A tot 100, OA tot 50, RAK tot 100

Jubileum Bon 1 duif Jonge: € 20,00 Verdeeld in prijzen van 100,00 €

Bon 1 duif Jonge: € 2,00 p/d = 25,00 €, 18,00€, 15,00 €, 10,00 €, Verder 6,00 €
BS 2 Aangeduid: € 5.00 per serie: 100,00 €, 50,00 € , 40,00 €, 30,00 €, 15,00 €, Verder 10,00 €
BS 3 Aangeduid: € 5.00 per serie : 100,00 €, 40,00 €, 30,00 €, 20,00 € Verder 10,00 €
BS 4 Aangeduid: € 6.00 Per serie: 100,00 €, 50,00 €, 40,00 €, 30,00 € Verder 20,00 €

Kaart Serie : 1,00 € P/D: 30 OA = 70,00 € - 6 EA = 25,00 € - 5 OA = 10,00 €

20 OA = 60,00 €	**8 OA = 20,00 €**	**- 3 EA = 10,00 €**
10 EA = 50,00 €	**6 A = 18,00 €**	**- 2 EA = 10,00 €**
15 OA = 40,00 €	**4 EA = 15,00**	**- 2 A = 10,00 €**
8 EA = 30,00 €	**4 A = 12,50 €**	
Verder 2 A = 5,00 €		

Potprijs 1,00 € per duif: ALLES VOOR DE LAATSTE DIE ER VOOR VLIEGT
Dagprijs 1,00 € per duif: DAGPRIJS GAAT AF OP 81ste (verjaardag Jubilaris)

Speelwijze:

Prijzen worden gespeeld per 2 tal.
Miezen per 2-tal,Poelen per 3- tal, Specials per 4- tal. Inleg (Zet. 100 = € 0,25)Series A, Oa, Ra verdeeld per 8 tal.
Zetstukken € 2,50 p. st verdeeld in 1e per 2,5 - 2 & 3 per 3 t. - 4e per 4 t. 5e per 5 t.
Afhouding: 7% op alle geldprijzen, vanaf 2 de dag 8%. Onkosten: kostprijs zie lokaal.
Portduiven: kostprijs volgens lokaal. Constateur - Elektronisch + Uitslag.

Speelomtrek: Buggenhout, Baasrode, Opdorp, Lebbeke, Dendermonde, ST.Gill.D'monde, Moerzeke, Baardegem, Oudegem,Appels,Zele,Hamme,Grembergen,D'belle,Wieze,Hofstade,Aalst,Herdersem,Gijzegem,Lede,Moorsel Wieze, Mespelare, Schoonaarde, Wichelen, Wanzele, Serskamp, Smetlede, Impe, Erpe, Nieuwerkerken, Erembodegem, Meldert, Berlare, Uitbergen, Schellebelle, Wetteren ,Oordegem, Vlierzele, Erondegem, Ottergem Mere, Haaltert, Welle, Denderleeuw, Overmere, Massemen, Westrem, Vlekkem, Bavegem, Letterhoutem, Opbrakel Zegelsem, Elst, Michelbeke, St Maria Oudenhove, Erwetegem, St Lieven essen, Woubrechtegem, Heldegem, Ninove Denderhoutem, pamel, OLV Lombeek, Gooik, Oetingen, Vollezele, Herne, St Pieters Kapelle, Bever, Bois de Lessines Lessen, Ghoy, Flobecq, Kalken, Lokeren, Laarne, Massemen, Beervelde, Eksaarde, Daknam, Sinaai, Waasmunster, Heusden, Melle, Gijzenzele, Aaigem, Bambrugge, Zonnegem, Kerksken, Heldergem, Ressegem, Burst Iddergem, Outer, Nederhasselt, St-Antelinks, st-Lievens-Esse, Herzele, Borsbeke, Papegem, Hekelgem, Mazenzele Sint-Amands, Mariekerke, Bornem, Lippelo, Oppuurs, Liezele, Puurs, Weert, Hingene, Merchtem, Steenhuffel, Malderen, Opwijk, Londerzeel, Breendonk, Asse, Teralfene, Viane, Zandbergen, Geraadsbergen

Lossingsinfo: KBDB TT info. Lossing: Interprovinciaal door Lathouwers & Co & Martens
(overeenkomst vrachtwagens duiven los, 20 meter voor elkander om de duiven te mengen bij vertrek.)

Gelieve lidkaarten en inentingsformulieren mee te brengen bij de inkorving.
nb. Alle duiven moeten ingeschreven zijn op uw naam, evt. muteren, anders worden de duiven uit de uitslag genomen.
Namens Vnvb, verbond in rechte lijn

B.V.B.A.
PALINGHANDEL
SCHILDERS

Open: van 8 – 12 uur / 13 – 17 uur
Zaterdag van 8 – 12 uur
Zon- en feestdagen gesloten
Weertstraat 36 2880 Mariekerke - Bornem

Tel:052 / 33.27.82
052 / 33.21.93
Fax:052 / 33.66.74

Door de hoge eisen die de duivensport stelt, heeft PALOMA reeds het vertrouwen gewonnen van de beste nationale én internationale duivenliefhebbers. Doornijkstraat 59 9250 Waasmunster - info@palomanv.be

Tel. 09 349 40 53

Uurrooster duiven los 2026

vanaf **8u00** in MAART, APRIL, SEPTEMBER en OKTOBER

vanaf **7u00** in MEI en AUGUSTUS

vanaf **6u00** in JUNI en JULI

De dienst zal functioneren tot wanneer de duiven in vrijheid zullen gesteld zijn of tot de aankondiging van het uitstel van de lossingen, zonder nochtans **14u00** te overschrijden voor de zaterdagen, zon- en feestdagen.

Voor de uitgestelde lossingen, wordt **14u00**
als uiterste uur vastgesteld.

EuriKa Shoe
DE SCHOENENSPECIALIST IN DE REGIO!
HANDELSSTRAAT 141 • 1840 MALDEREN (BIJ LONDERZEEL)
WWW.EURIKA-SHOE.COM

SCHOENEN EURIKA SHOE, MALDEREN. Handelstraat 141,1840 MALDEREN. https://www.eurika-shoe.com. **+32 052/33 30 01**.
OPEN: M.D.W.D.V.Z 09,00-19,00
Zondag gesloten

info@eurika-shoe.com

Altrio Thuisverpleging
Geert joos Tom van ranst
03 233 92 43

Altrio Thuisverpleging
Geert joos Tom van ranst
03 233 92 43

Vertrouwen moet je verdienen toch….

Het opbouwen van een band met je duiven en het wederzijdse vertrouwen is iets bijzonders.

Duiven zijn intelligente en gevoelige dieren.
Wanneer ze je vertrouwen, kunnen ze een sterke band met je opbouwen.
Dat vertrouwen werkt in twee richtingen:

jij vertrouwt op hun vaardigheden, en zij vertrouwen op jou.

De manier waarop duiven hun huis en eigenaar herkennen en zelfs van verre afstanden terugkeren, is een prachtig voorbeeld van die unieke band.

Het vraagt geduld, zorg en consistentie om dat wederzijdse vertrouwen op te bouwen.

Het is niet alleen een sport, maar een relatie die je moet koesteren. 🕊️

Vz; Roger Rottiers"Union Sint-Amands

Dierenarts Van Assche

mestonderzoek
kropslijmonderzoek
klinisch onderzoek
conditieonderzoek
kwaliteitsonderzoek
gesprek: klacht - vragen
managementonderzoek
bloedonderzoek
vaccinaties

Dierenarts Van Assche Brenda
L. Van Hoeymissenstraat 7
1840 Malderen

Tel: 052/34 19 59
Gsm: 0486/70 76 49
Openingsuren:
enkel op afspraak

WELKOM

Kaai 24, Sint-Amands

Gsm: 0476 72 37 08

Kapsalon

Lindsy Hair designer
Kloosterstraat 5, 2880, Bornem

Afspraak:

0488 05.91.98.

info@frituurbareeltje.be
BE 0808.518.655

Telefoon: 0479 26 72 58

BICKY BAREELTJE
De enige echte Bicky Bareeltje!
-
FRIK BURGER
De beste frik
-
CRISPY CHICKEN BURGER:
Crispy chicken burger:
-

BICKY CRUNCHY CHICKEN
De enige echte Bicky Crunchy Chicken!
-
Frituur 't Bareeltje
Buisstraat 68
2890 Puurs-Sint-Amands

Erkend asbestverwijderen - Grote en kleine opdrachten

Asbitech

Een asbestinventaris is een document dat alle asbesthoudende materialen in een gebouw of werkzone beschrijft. Het wordt altijd opgesteld na een inspectie ter plaatse.
Zonder een geldig asbestattest, kan de akte bij de notaris niet verleden worden. Het is dus een onmisbaar document bij de verkoop van een pand. **Let op:** bij een erfenis is een asbestattest niet verplicht.Een asbestattest is doorgaans tien jaar geldig, maar wanneer er materialen aanwezig zijn met een hoog risico is de geldigheid beperkt tot slechts vijf jaar.

Hoeikensstraat 5/20, 2830 Willebroek
Openingstijden: M.tot V. 07,00u tot - 17:00u

0472 06 02 46

UITVAARTZORG
DE RUYTE

Joris De Ruyte
www.uitvaartzorgderuyte.be
Klein-Brabant
03 889 24 58
Waasland
03 771 04 41

Duiveneten EXTRA….
Meststoffen, Bloemen enz.

HORTA
DE KINDER
Stenenmolenstraat 9
9255 Buggenhout
052/33 20 73

Automatisch systeem voor het muteren van Belgische duiven

Vanaf 1/02/2024 is er **een NIEUWE APPLICATIE** beschikbaar zijn in KBDB-admin speciaal voor het **automatisch muteren v**an Belgische duiven waarvoor de aanvrager in het bezit is van het eigendomsbewijs.

Liefhebbers kunnen zelf een mutatie van een Belgische duif aanvragen **via hun KBDB-login** onder het item **"Mijn ringen en mutaties"** – Het **eigendomsbewijs** dient dus niet meer te worden opgestuurd aan onze administratieve diensten. Een gedetailleerde werkwijze vindt u op onze website *www.kbdb.be/handleidingen* alsook in uw login.

De kostprijs van een mutatie die u zelf afhandelt in KBDB-admin bedraagt € 1,50 per mutatie.
Nadat de mutatie is aanvaard door de bij de KBDB laatst gekende eigenaar, wordt deze op uw naam overgeschreven en ontvangt u automatisch een factuur.

Indien de eigenaar van de duif nog niet gekend is (bvb. de ringen zijn nog niet toegekend door de verenigingen) of indien de eigenaar om één of andere reden niet kan reageren, zal de automatische mutatie niet kunnen worden uitgevoerd.

U dient de mutatie dan aan te vragen met tussenkomst van de KBDB (eigendomsbewijs opsturen of langskomen in het inkorflokaal, bestuurtsleden.

Onbeantwoorde aanvragen zullen **na 15 dagen worden verwijderd** en de aanvrager **ontvangt hiervan een mail ter bevestiging.**

Liefhebbers die hun mutaties nog wensen aan te vragen bij de KBDB door deze op te sturen, door ze te aan te bieden op een beurs of door langs te komen in onze burelen, betalen het bedrag van € 2,00 per mutatie.

KBDB:Link naar de handleiding (ook te vinden onder de knop 'info' en dan 'handleidingen'.)

VACCINATIE TEGEN

PARAMYXOVIROSE VÓÓR DE KWEEK

Drie tot vier weken voor de koppeling is het ideale moment om alle kweekduiven te vaccineren tegen **paramyxovirose**
(de Belgische duivenbond KBDB verplicht trouwens om alle duiven jaarlijks te vaccineren).

De gevaccineerde kweekduiven kunnen dan in die periode **antistoffen** opbouwen en met de dooier en de kropmelk meegeven aan de pasgeboren jongen (maternale antistoffen).

De jongen zijn in de eerste weken van hun leven op die manier beschermd tegen paramyxovirose.
Welke vaccins zijn nu hiervoor aan te raden?
Vaccins op basis van een **waterachtige emulsie**.
Deze vaccins werken zonder probleem en er is slechts zeer sporadisch een ent-reactie of ent-knobbel.
Vaccins op basis van een olie-emulsie.
Deze vaccins werken ook zonder probleem, maar na meerdere vaccinaties kan een ent-reactie of een kleine ent-knobbel als reactie op de **olie-emulsie** ontstaan.

Combi-vaccins, een combinatie van vaccins tegen verschillende virale aandoeningen. De meest gebruikelijke zijn combinatievaccins voor paramyxovirose/herpes of paramyxovirose/rotavirus de eerste vaccinatie is een herhalingsvaccinatie

Wij raden voor een **standaardkolonie** zonder problemen de gewone vaccinatie tegen **paramyxovirose** (water- of olie-emulsie) aan.

Heb je in je kolonie al langer problemen die gelinkt zijn aan een herpesinfectie (o.a. luchtwegproblemen, oogontstekingen, gele punten in de keel…), dan kan een combinatievaccin paramyxovirose/herpes soelaas brengen.

Ga wel correct om met vaccins.

Na ie à vier weken later noodzakelijk, anders is het zonde van tijd en geld.

De combinatievaccins voor paramyxovirose en rotavirus raden wij eerder aan voor de jonge duiven.

VACCINATIE VAN GESPEENDE JONGE DUIVEN

Dit is heel belangrijk, omdat er jaarlijks grote **terugkomende problemen** zijn met de jonge duiven.

De praktijk leert ons om het volgende **vaccinatieschema** voor de jonge duiven te gebruiken:

- Een à twee weken na het spenen: een combinatievaccin paramyxovirose/rotavirus (eerste enting)
- Twee weken later: vaccinatie tegen de pokken/difterie
- Twee weken later: een herhaling van combinatievaccin paramyxovirose/rotavirus (tweede enting)
- Meteen daarna een behandeling van tien dagen met een geschikt antibioticum tegen paratyfus
- Na de behandeling een inenting tegen paratyfus.

Doordat je jonge duiven deze reeks vaccinaties krijgen, zal hun **weerstand** een stuk **groter** zijn en zullen problemen met de jongeduivenziekte grotendeels beperkt blijven of zelfs volledig uitblijven.

Het is daarom ook belangrijk om zo **snel** mogelijk te **starten** met alle vaccinaties, zodat alles achter de rug is als de duiven een honderdtal dagen oud zijn.

Deze leeftijd is niet onbelangrijk, want dat het is het moment waarop je begint met de jonge duiven stap voor stap op te leren, op voorwaarde dat ze goed trainen en uit vrije wil wegvliegen van het hok als ze losgelaten worden

Denk er dus aan:
voorkomen is beter dan genezen! Veel succes.

Koninklijke Duivenbond "Union" 6208 Pijlers-Sint-Amands Klein Brabant anno: 1900 -2021
DUIVENSPORT T'OFFE SPORT
HAPKIN

Jubileum 100
1919 - 2019

Reglement: " Union 6208" Puurs-Sint-Amands 2026

1. **Voor een inleg van € 5 bent u lid van " Union". kan u meedingen naar de kampioenschappen. - Azenkr. Inleg €5 per cat. - Ploegenspel €5 per liefhebber**

2. **Alle toestelen aankomsten moeten ieder weekend binnengebracht worden in het lokaal in de staat waarin ze zich bevonden bij uitlening. Alle onkosten door nalatigheid van de huurder zullen aan de huurder aangerekend worden.**

3. **De liefhebbers die hoklijst of lid zijn hebben ingediend bij "Union" Sint-Amands, ontvangen bij de start van het volgende seizoen 0,25€ per duif terugbetaald, uitbetaling; voorwaarde 30 duiven getekend hebben Quievrain & Noyon samengeteld. dank zij de neringdoeners jaarboek.**

4. **Maandagvluchten tellen mee voor de kampioenschappen en criteriums**

5. **Minimum 6 prijzen om in aanmerking te komen voor kampioenschappen**

6. **Bij ongeval klok door schuld regelaar wordt inleg terugbetaald min de onkosten.**
   - geeft het "Kastje + Master' geen print aankomsten, moet de liefhebber uit de uitslag.

7. **Voor de elektronische constatataties is het reglement van de KBDB van toepassing**

8. **Blijf altijd bij uw eigen klok, zolang de klok niet geopend is of ingelezen blijft de liefhebber verantwoordelijk**

9. **De inrichters hebben het recht controlevluchten uit te voeren**

10. **Zieke of onverzorgde duiven worden geweigerd bij de inkorving**

11. **De duiven die ingekorfd worden dienen verplicht ingeënt te zijn tegen Paramyxo 21 dagen voor de eerste vlucht, volgens de richtlijnen voorgeschreven door de KBDB, getuigschriften afgeleverd door een dierenarts dienen bij de eerste inkorving worden binnengebracht in het lokaal**

12. **De duiven zullen tijdens het seizoen 2026 interprovinciaal gelost worden**

13. **Alle duiven van het Verenigd Noyonverbond + Quiévrain worden gelost met de duiven van de streek (Kastel, Baasrode, Opdorp, Buggenhout, Opwijk, Moorsel, Ninove, Aalst, Appelterre, Viane.**

14. **Het lichten van de toestellen van Quiévrain en Noyon zal bij een normale lossing en vluchtverloop zo veel mogelijk gelijktijdig gebeuren, +- 11,00h.**

15. **Onkosten; vervoer per duif zie naar uw inkorvingslokaal**

16. **Kampioenviering zaal plaza Sint-Amands zondag 08 november 2026 "in de nestel' vanaf 12,15u.**

Duivenlokaal Kon."Union' 6208
Winkelstraat 33, 2890 Puurs- Sint-Amands

CAFE zaal plaza Sint-Amands
Open: M. tot Z. 12,00 .....
ZONDAG. 10,00.....
Contact: 0483 62 78 44